NATURE TOURS



Die Highlights im Norden – Lodge-Safari

Lodge-Safari zu den Höhepunkten Nordtansanias

Auf dieser Kleingruppenreise im Norden von Tansania entdecken Sie nicht nur die afrikanische Tierwelt, sondern auch eine unglaublich schöne Landschaft und Sie übernachten in komfortablen Lodges in der Wildnis. Klassische Safari-Destinationen erwarten Sie: Vom Tarangire-Nationalpark zum berühmten Ngorongoro-Krater und in die weiten Ebenen der Serengeti, wo sich saisonal bis zu zwei Millionen Gnus und Zebras auf einer gigantischen Wanderung befinden.

AUF EINEN BLICK

8 Tage

ab CHF 2'780.-

Safari

Gruppenreise (2-7 Teilnehmer*innen)

Deutsch- oder englischsprechende Reiseleitung (je nach Reisedatum)

- Baobab Bäume und Elefanten im Tarangire Nationalpark
- Safari in der Caldera des Ngorongoro-Kraters
- Die weiten Ebenen des Serengeti Nationalparks
- Einzigartiges Wildnis-Abenteuer in komfortablen Lodges

NATURE TOURS

Reisedaten

28.11.2026 - 05.12.2026	Buchbar		EN	CHF 2'880.-
05.12.2026 - 12.12.2026	Ausgebucht		DE	CHF 2'880.-
12.12.2026 - 19.12.2026	Buchbar		EN	CHF 3'300.-
19.12.2026 - 26.12.2026	Buchbar	Letzte freie Plätze	DE	CHF 3'300.-
26.12.2026 - 02.01.2027	Buchbar		EN	CHF 3'300.-
03.01.2027 - 10.01.2027	Buchbar	Letzter freier Platz	DE	CHF 3'400.-
10.01.2027 - 17.01.2027	Buchbar		EN	CHF 3'400.-
17.01.2027 - 24.01.2027	Buchbar		EN	CHF 3'400.-
24.01.2027 - 31.01.2027	Buchbar		EN	CHF 3'400.-
31.01.2027 - 07.02.2027	Buchbar	Letzte freie Plätze	DE	CHF 3'570.-
04.02.2027 - 11.02.2027	Ausgebucht		DE	CHF 3'570.-
07.02.2027 - 14.02.2027	Buchbar	Letzte freie Plätze	EN	CHF 3'570.-
14.02.2027 - 21.02.2027	Ausgebucht		DE	CHF 3'570.-
18.02.2027 - 25.02.2027	Buchbar		EN	CHF 3'570.-
21.02.2027 - 28.02.2027	Buchbar		EN	CHF 3'570.-
28.02.2027 - 07.03.2027	Ausgebucht		DE	CHF 3'570.-
07.03.2027 - 14.03.2027	Buchbar		EN	CHF 3'570.-
14.03.2027 - 21.03.2027	Buchbar		EN	CHF 3'350.-
21.03.2027 - 28.03.2027	Buchbar		EN	CHF 3'350.-
28.03.2027 - 04.04.2027	Buchbar		DE	CHF 2'780.-
04.04.2027 - 11.04.2027	Buchbar		EN	CHF 2'780.-
11.04.2027 - 18.04.2027	Buchbar		EN	CHF 2'780.-
18.04.2027 - 25.04.2027	Buchbar		EN	CHF 2'780.-
25.04.2027 - 02.05.2027	Buchbar		EN	CHF 2'780.-
02.05.2027 - 09.05.2027	Buchbar		EN	CHF 2'780.-
09.05.2027 - 16.05.2027	Buchbar		DE	CHF 2'820.-
16.05.2027 - 23.05.2027	Buchbar		EN	CHF 2'820.-
23.05.2027 - 30.05.2027	Buchbar		EN	CHF 2'820.-
30.05.2027 - 06.06.2027	Buchbar		EN	CHF 3'450.-
06.06.2027 - 13.06.2027	Buchbar		DE	CHF 3'450.-
13.06.2027 - 20.06.2027	Buchbar	Letzte freie Plätze	EN	CHF 3'450.-
20.06.2027 - 27.06.2027	Buchbar	Letzte freie Plätze	EN	CHF 3'450.-
27.06.2027 - 04.07.2027	Buchbar		EN	CHF 3'570.-
01.07.2027 - 08.07.2027	Buchbar		EN	CHF 3'570.-
04.07.2027 - 11.07.2027	Buchbar		DE	CHF 3'570.-
11.07.2027 - 18.07.2027	Buchbar		EN	CHF 3'570.-
15.07.2027 - 22.07.2027	Buchbar		DE	CHF 3'570.-
18.07.2027 - 25.07.2027	Buchbar		DE	CHF 3'570.-
25.07.2027 - 01.08.2027	Buchbar		EN	CHF 3'570.-
29.07.2027 - 05.08.2027	Buchbar		EN	CHF 3'570.-
01.08.2027 - 08.08.2027	Buchbar		DE	CHF 3'570.-

08.08.2027 - 15.08.2027	Buchbar	EN	CHF 3'570.-
15.08.2027 - 22.08.2027	Buchbar	DE	CHF 3'570.-
19.08.2027 - 26.08.2027	Buchbar	DE	CHF 3'570.-
22.08.2027 - 29.08.2027	Buchbar	EN	CHF 3'570.-
29.08.2027 - 05.09.2027	Buchbar	DE	CHF 3'570.-
02.09.2027 - 09.09.2027	Buchbar	EN	CHF 3'570.-
05.09.2027 - 12.09.2027	Buchbar	EN	CHF 3'570.-
12.09.2027 - 19.09.2027	Buchbar	DE	CHF 3'570.-
16.09.2027 - 23.09.2027	Buchbar	DE	CHF 3'570.-
19.09.2027 - 26.09.2027	Buchbar	EN	CHF 3'570.-
26.09.2027 - 03.10.2027	Buchbar	DE	CHF 3'570.-
30.09.2027 - 07.10.2027	Buchbar	EN	CHF 3'570.-
03.10.2027 - 10.10.2027	Buchbar	EN	CHF 3'570.-
10.10.2027 - 17.10.2027	Buchbar	DE	CHF 3'570.-
14.10.2027 - 21.10.2027	Buchbar	DE	CHF 3'570.-
17.10.2027 - 24.10.2027	Buchbar	EN	CHF 3'570.-
24.10.2027 - 31.10.2027	Buchbar	DE	CHF 3'570.-
31.10.2027 - 07.11.2027	Buchbar	EN	CHF 2'990.-
07.11.2027 - 14.11.2027	Buchbar	EN	CHF 2'990.-
14.11.2027 - 21.11.2027	Buchbar	EN	CHF 2'990.-
21.11.2027 - 28.11.2027	Buchbar	DE	CHF 2'990.-
28.11.2027 - 05.12.2027	Buchbar	EN	CHF 2'990.-
05.12.2027 - 12.12.2027	Buchbar	EN	CHF 2'990.-
12.12.2027 - 19.12.2027	Buchbar	EN	CHF 3'450.-
19.12.2027 - 26.12.2027	Buchbar	DE	CHF 3'450.-
26.12.2027 - 02.01.2028	Buchbar	EN	CHF 3'450.-

Reiseroute

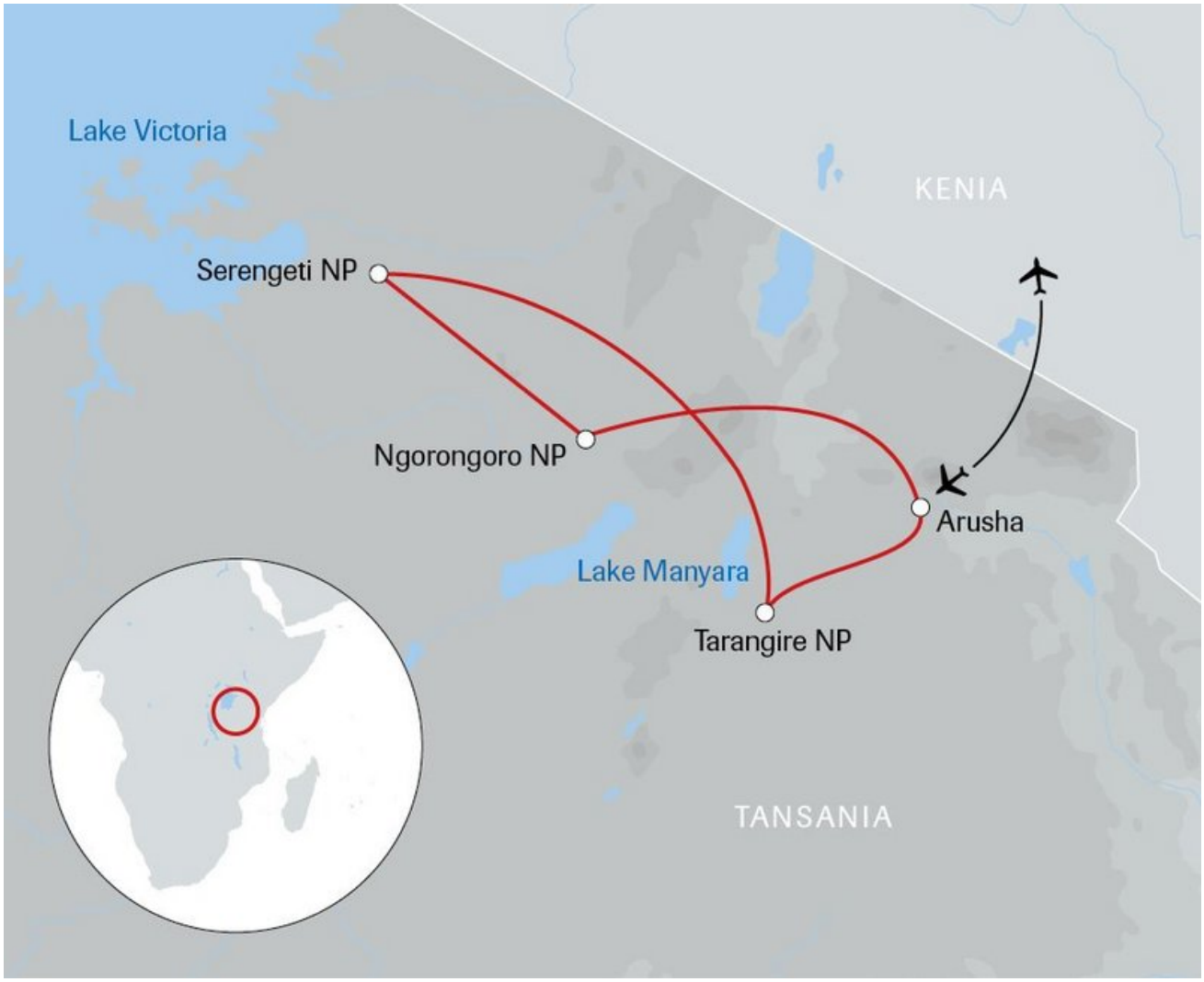

Reiseprogramm

1. Tag: Ankunft in Arusha (-/-/A)
Bei Ihrer Ankunft am Kilimanjaro Flughafen werden Sie bereits erwartet und ein Fahrer bringt Sie zu Ihrer Unterkunft, wo Sie die erste Nacht verbringen.
Übernachtung in der Arusha Villa in Arusha
Fahrzeit ca. 1 Std. (40 km)

2. Tag: Arusha – Tarangire NP (F/M/A)
Nach einem kurzen Briefing und nachdem Ihr Gepäck im Fahrzeug verstaut worden ist, geht es los Richtung Tarangire Nationalpark. Gewaltige Baobab Trees (Affenbrotbäume), Buschsavanne und saisonale Sumpfgebiete bestimmen das Landschaftsbild dieses Schutzgebietes. Der Park umfasst ca. 2600 km², was in etwa der Fläche Luxemburgs entspricht. Der Tarangire Park gilt als einer der besten Orte Ostafrikas, um Elefanten aus nächster Nähe zu beobachten. Daneben bietet der Park Lebensraum für Massai-Giraffen, verschiedene Gazellen und Antilopenarten, Büffeln, Löwen, Leoparden, Pavianen und mehreren hundert Vogelarten. Bis zum späten Nachmittag unternehmen

Sie ausgiebige Pirschfahrten. Anschliessend Fahrt zur Lake Burunge Tented Lodge ausserhalb des Parks, ihrem zu Hause für die nächsten beiden Nächte. Pünktlich zum Sonnenuntergang erwartet Sie ein kleiner Umtrunk, bevor Sie beim Abendessen die Erlebnisse des Tages Revue passieren lassen. Anschliessend ziehen Sie sich in Ihr Zelt für die Nacht zurück.
Übernachtung in der Lake Burunge Tented Lodge ausserhalb des Tarangire Nationalparks
Fahrzeit ca. 2 bis 3 Std. (150 km)

3. Tag: Tarangire NP (F/M/A)
Sie verbringen einen ganzen Tag auf Pirschfahrten im wunderschönen Tarangire Nationalpark. Während der Trockenzeit versammeln sich viele Tiere am Tarangire Fluss, um hier ihren Durst zu löschen. Es ist ein besonders guter Ort, um das Verhalten der Tiere aus nächster Nähe zu beobachten. Da sie den ganzen Tag im Park verbringen, haben Sie genug Zeit, um auch die abgelegeneren Ecken des Tarangire Nationalpark zu erkunden und die großen und kleinen Momente einer Safari zu geniessen: von majestätischen Löwen zu eleganten Giraffen und emsigen Mistkäfern. Ihr Guide teilt sein Wissen über Tiere, Pflanzen und Ökosysteme mit Ihnen. Sie werden überrascht sein, wie viel sie am zweiten Tag ihrer Safari schon gesehen und gelernt haben. Wenn sich der Tag dem Ende neigt, fahren Sie zurück zur Lake Burunge Tented Lodge, kurz ausserhalb des Parks.
Übernachtung in der Lake Burunge Tented Lodge ausserhalb des Tarangire Nationalparks

4. Tag: Tarangire Region – Serengeti NP (F/M/A)
Nach dem Frühstück geht es weiter ins Hochland. Über Karatu fahren wir in die Ngorongoro Conservation Area und passieren den gleichnamigen Vulkankrater. Nachdem wir das Kraterhochland durchquert haben, kommen schon bald die weiten Ebenen der südlichen Serengeti in Sicht. Auf der Fahrt zur Unterkunft erschliesst sich uns eindrucksvoll die Herkunft des Namens Serengeti, der sich vom Begriff «Siringitu» der Masai ableitet, der «die endlose Ebene» bedeutet. Die Grassavannen in der südlichen Serengeti reichen bis zum Horizont und werden nur durch sogenannte Kopjes, bizarren Felsformationen, unterbrochen. Dies sind die idealen Jagdreviere für Geparde und andere Grosskatzen. Am Nachmittag erreichen wir das Tented Camp für die nächsten beiden Nächte.
Übernachtung im Kati Kati Tented Camp in der Serengeti NP
Fahrzeit ca. 5 bis 7 Std. (280 km)

5. Tag: Serengeti NP (F/M/A)
Der gesamte heutige Tag steht für Beobachtungsfahrten in der Serengeti zur Verfügung. Die zu besuchenden Gebiete richten sich dabei nach den jeweils lohnenswertesten Beobachtungsplätzen. Je nach Jahreszeit lässt sich auch die grosse Migration hunderttausender Gnus und Zebras beobachten. Üblicherweise ziehen diese Herden während der kleinen Regenzeit im Oktober und November von der kenianischen Masai Mara durch die nördliche Serengeti zu den Ebenen im Süden. Nach der grossen Regenzeit im April, Mai und Juni ziehen die Herden langsam durch die westliche und nordwestliche Serengeti wieder zurück. Durch Schwankungen der Niederschläge kann sich dieser Zeitplan allerdings verschieben und die Tiere können sich auch in anderen Gebieten aufhalten. Die Reiseleitung weiss, wo die Tiere sind, und wird uns zu den besten Beobachtungsplätzen fahren.
Hinweis: Bitte beachten Sie, dass zwischen Anfang Januar und Mitte März zwei Nächte im Ndutu Kati Kati Tented Camp verbracht werden. Die Gnu- und Zebraherden halten sich zu dieser Zeit in der Regel in der südlichen Serengeti oder in einem angrenzenden Gebiet in der Ngorongoro Conservation Area auf. Die Übernachtungen in der Ndutu Gegend erhöhen Ihre Chancen signifikant, die grosse Tierwanderung zu erleben.
Übernachtung im Kati Kati Tented Camp in der Serengeti

6. Tag: Serengeti NP – Karatu – Coffee Walk (F/M/A)

Auf dem Weg zum Parkgate des Serengeti Nationalparks unternehmen wir weitere Pirschfahrten. Dabei lassen sich im Seronera Valley neben Gnus und Zebras gelegentlich Löwen und andere Grosskatzen wie Leoparden und Geparden beobachten. Wir fahren durch die Ngorongoro Conservation Area und sobald wir den Kraterrand erreicht haben, erschliesst sich der Blick in die riesige Caldera des Ngorongoro-Kraters. Wir verlassen das Hochland des Ngorongoro und fahren zur heutigen Lodge nahe Karatu. Am Nachmittag unternehmen wir auf einer aktiven Kaffeefarm eine Führung, bei der wir mehr über den Anbau, die Vermarktung und über Kaffee an sich erfahren.
Übernachtung in der Tanganyika Wilderness Adventure Lodges nahe Karatu
Fahrzeit ca. 4 bis 6 Std. (170 km)

7. Tag: Karatu – Ngorongoro Krater – Karatu (F/M/A)
Wir frühstücken in der Lodge und noch im ersten Morgengrauen fahren wir zunächst hinauf ins Kraterhochland und anschliessend auf abenteuerlicher Piste in den Krater hinab. Das Innere der weltweit grössten Caldera fasziniert mit seinem unglaublichen Tierreichtum. In den Grassteppen und Akazienwäldern finden wir fast jeden Vertreter der ostafrikanischen Savannenlandschaft. Nicht selten lassen sich die Big Five – Löwe, Elefant, Büffel, Nashorn und Leopard – innerhalb weniger Stunden beobachten. Nach ausgiebigen Pirschfahrten und einem Picknick verlassen wir am Nachmittag den Krater und fahren zurück zur Lodge.
Übernachtung in der Tanganyika Wilderness Adventure Lodges nahe Karatu
Fahrzeit ca. 1 bis 2 Std. (50 km)

8. Tag: Karatu – Arusha (F/M/-)
Nach einem gemütlichen Frühstück wird es Zeit die Rückfahrt anzutreten. Gegen Mittag erreichen wir wieder Arusha. Je nach Anschlussprogramm werden Sie direkt zum Flughafen Arusha, zu Ihrem Hotel in Arusha oder an den Flughafen Kilimanjaro gebracht.
Fahrzeit ca. 2 bis 3 Std. (160 km)

Hinweise: F = Frühstück, M = Mittagessen, A = Abendessen

Programm-, Unterkunfts- und Preisänderungen vorbehalten

Im Preis inbegriffen

- Erwähnte Transfers und Überlandfahrten im 4x4 Safarifahrzeug (Fensterplatzgarantie)
- Übernachtungen gemäss Programm in Hotels, Lodges und Tented Camps im Doppelzimmer
- Ausflüge und Aktivitäten gemäss Programm
- Vollpension während der Safari inklusive Mineralwasser
- Lokale, englisch- oder deutschsprechende Reiseleitung (je nach Reisedatum)
- Bewilligungen, Gebühren und Eintritte
- Flying Doctors (AMREF) Versicherung während der Safari
- Beitrag für Klima- und Naturschutz (CHF 25.-)

Im Preis nicht inbegriffen

- Flüge nach/ab Kilimanjaro Flughafen (gerne buchen wir die Flüge für Sie)
- Nicht erwähnte Mahlzeiten und Getränke
- Optionale Ausflüge und Aktivitäten
- Erhöhung oder Einführung von Nationalparkgebühren oder Genehmigungskosten von Park- und andere Regierungsbehörden
- Visum* für Tansania, ca. USD 50.-
- Obligatorische Versicherung* für Tansania, ca. USD 44.-
- Trinkgelder

*Details zur Visaeinholung und zur obligatorischen Versicherung senden wir Ihnen zu.

Preise

- Preis pro Person bei 2-7 Personen ab CHF 2'780.–
- Zuschlag Einzelzimmer in Hochsaison ab CHF 580.-
- Zuschlag Einzelzimmer in Nebensaison ab CHF 340.-
  Aufgrund von Wechsel-/Währungskursschwankungen können die Preise variieren. Es gilt der Preis am Buchungstag.

Hinweise

Reiseart: Internationale Gruppenreise mit lokaler, je nach Reisedatum englischsprachiger oder deutschsprachiger Reiseleitung.

Beste Reisezeit: Die Trockenzeit von Juni bis Oktober ist ideal für Tierbeobachtungen, da sich viele Tiere an den Wasserstellen versammeln und das kürzere Gras eine bessere Sicht ermöglicht. Von November bis Mai wird die Savanne durch die Regenfälle zunehmend grüner und üppiger, von März bis Mai herrscht Hauptregenzeit. Januar und Februar eignen sich besonders gut für Safaris. Die Landschaft ist grün und die grosse Tierwanderung (Migration) befindet sich zur Kalbungszeit in der südlichen Serengeti.

Fahrtstrecken: Je nach Etappe verbringen Sie einen grossen Teil des Tages im Fahrzeug, sowohl auf Überlandfahrten als auch auf Pirschfahrten. Die teils langen Fahrzeiten erfordern Ausdauer und Flexibilität.

Mindestalter: Das Mindestalter für diese Gruppenreise beträgt 12 Jahre. Für Familien mit jüngeren Kindern können wir diese oder eine andere Safari auch privat anbieten. Gerne erstellen wir Ihnen eine individuelle Offerte.

Gepäck: Das Gepäck ist auf 15 kg pro Person begrenzt. Bitte verwenden Sie eine weiche Reisetasche. Hartschalenkoffer sind nicht geeignet.

An- und Abreise: Die Flüge nach/ab Kilimanjaro Flughafen sind nicht inbegriffen. Gerne buchen wir diese für Sie.

Anschlussprogramm: Verlängern Sie Ihre Reise mit Badeferien auf Sansibar oder Tauchferien auf

Mafia. Gerne erstellen wir Ihnen eine individuelle Offerte.





NATURE TOURS • Neuengasse 30 • 3001 Bern
Tel. 031 313 00 10 • info@nature-tours.ch • www.nature-tours.ch

Die Spezialisten
reisen ausser gewöhnlich
GLOBETROTTER GROUP MEMBER